

Liebe Kolleginnen und Kollegen,

die Datenprüfungen bei der US der vergangenen Jahre hat gezeigt, dass man zur Vermeidung von Muss-Fehlern im auslaufenden Schuljahr verschiedenen Dinge in der ASV bereinigen oder vervollständigen muss.

### GS/MS – Austrittsdaten vervollständigen:

Bitte stellen Sie sicher, dass alle Schüler, welche die Schule verlassen, ein Austrittsdatum (z.B. 31.07.2019) haben.

Vervollständigen Sie zudem die drei weiteren Eingabefelder:

— Austritt

Austritt am	30.04.2019	
Austritt/Übertritt wohin	MS	Mittelschule/Hauptschule
Abschluss	OV	oh. Abschl. vor erf. VSchPf
Ziel der Jahrgangsstufe am Ende des Schuljahres	e	Ziel der Jgst. erreicht

Bitte ergänzen Sie im Planungsschuljahr bei **allen** Schülern (außer Erstklässler), ob das Klassenziel erreicht wurde:

— Datei Bearbeiten Auswertungen Schüler **1** Modulbezogene Funktionen Fenster Hilfe

Gewähltes Schuljahr: 2019/20 Gewählter Tag: 01.08.2019 Schuljahr Beginn

Start X Schüler X **2**

Klasse / Klassengruppe Familienname Vornamen m/w

Klassenleitung: Frau Anna Spatz, Klassenraum: n/a, Klassenart: MK, Jahrgang

Info Grunddaten Anschriften Laufbahn Unterricht Gastschulgenehmigung 2019/20 E... **4**

— Vorrücken in das Schuljahr

Ziel der Jgst. am Ende des letzt. Schuljahres (2018/19) **5** Art

— Wiederholter Besuch der Jahrgangsstufe zum Stichtag

Jgst am 01.10.2019 7 Jgst Vorjahr 01

Grund f. wiederh. Besuch **6**

— Gastschulverhältnis

Vorschlag des Programms: Sprengelschüler

Gastschüler/Schülerstatus: Sprengelschüler

— Teilnahme

☐ an M-Kursen ☐ an Deutschlerngruppe Schulpflicht Sch

— Fehltage (optional)

von	bis	Kalendertage	Schultage	Art

— Navigator

Schulnr. 1 Art 2 Schule

GMS 2290

Filter: ☐ Außerhalb M Auswählen

☐ nur aktuelle

Suche: Bearbeiten

Schnellsuche

Sch...	Klasse	Sortie...	1	Name, Vo...	KG	Au...	Sc...
1	1			1	01...	1	
1	3			1	01...	2	
1	4			1	01...	3	
1	5			1	01...	4	
1	6			1	01...	5	
1	7			1	01...	6	
1	8			1	01...	7	
1	9			1	01...	8	
1	10			1	01...	9	
1	12			1	01...	10	
1	13			1	01...	11	
1	14			1	01...	12	

Anzahl: 27 (27 ohne Austritte)

schul 2 /Schulleitung.Betreuer ASV

Aktuelles Schuljahr: 2018/19 27.06.2019

### MS – Externe Prüflinge:

Externe Prüflinge haben bei der letzten US Muss-Fehler in erheblichem Ausmaß

verursacht. Anstatt der komplexen Vervollständigung der notwendigen Daten bietet es sich an, die externen Prüflinge in der ASV zu löschen.

Bitte sichern Sie zu diesem Zweck **vorher** die Abschlusszeugnisse der externen Prüflinge an einem sicheren Ort, denn eine spätere Bearbeitung der Prüfungsdaten/Zzeugnisse ist nicht möglich!

Danach können Sie die externen Prüflinge löschen:

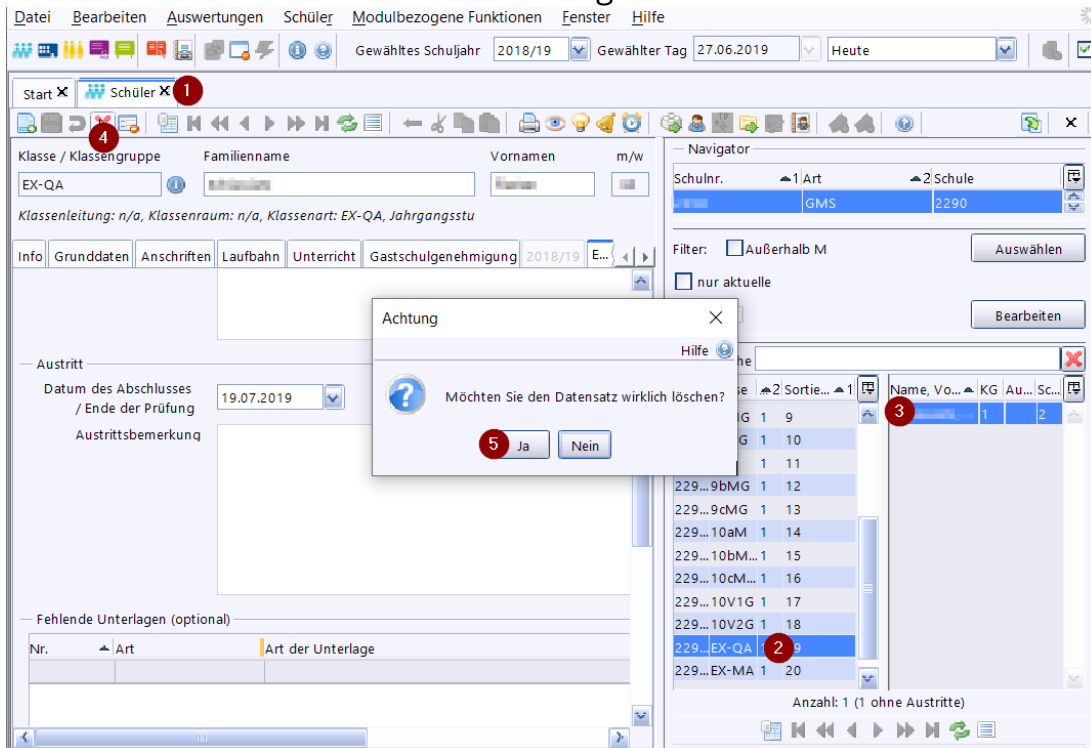

**Was kann man sonst noch alles tun, damit die Arbeit mit der ASV zu Schuljahresbeginn nicht allzu stressig wird?**

Verschiedenen Dinge im Schülerbereich können schon bereinigt werden:

- Prüfen Sie bei Schülerneuzugängen die Vollständigkeit der Grunddaten
- Bei Ganztagsklassen muss bei den Schülern die Betreuungsform eingetragen werden.
- In den meisten Fällen können bereits die Schüler den Unterrichtelementen zugeordnet werden.

Ergänzend finden Sie in der ASV-Dokumentation die Beschreibung der Abschlussarbeiten zum Schuljahresende hier:

<http://www.asv.bayern.de/doku/gms/jahresabschluss>

Ihr ASV-MUC Team LHM GMS